

Secretaría de
Desarrollo Social y Comunitario,
Recreación, Turismo y Deportes.

BERAZATEGUI
MUNICIPALIDAD



conociendo
mi CIUDAD

Berazategui



CONOCIENDO
MI CIUDAD:
Berazategui



Hace más de 30 años empezamos con esta iniciativa y la esperamos cada semana con mucha alegría y expectativa.

Les abrimos las puertas de la Municipalidad y los invitamos a recorrer la ciudad para compartir un poco de nuestra historia y gestión.

Para nosotros y, principalmente para nuestro intendente Juan José Mussi es muy importante que ustedes la conozcan desde chicos, para afianzar el sentido de pertenencia y amor por Berazategui.

Esta actividad la hacemos con mucho afecto y, sin dudas, cada visita es una experiencia inolvidable... ¡Espero que la hayan disfrutado!

María Laura Lacava

Secretaria de Desarrollo Social y Comunitario, Recreación, Turismo y Deportes

f @desarrollosocialberazategui

@marialauralacavaoficial

f @marialaura.lacava.5

x @mlauralacavaok



La Bandera de Berazategui

Fue elegida en 2001 a través de un concurso, en el que participaron diferentes instituciones educativas del distrito.

Fue diseñada por Patricia Chaparro, Virginia Guzmán y Vanesa Ledesma, estudiantes de la Escuela Media N° 4.



¿Cuál es su significado?

Los colores celeste y blanco simbolizan la **Bandera Nacional**.

El color **naranja** representa el distrito.

La paloma representa la **Paz** y la **Libertad**.

El color amarillo y la rama de laurel representan al **Escudo Nacional**.



El Escudo Municipal

Fue creado en 1968 por el artista plástico **Ermelindo Carruega**.

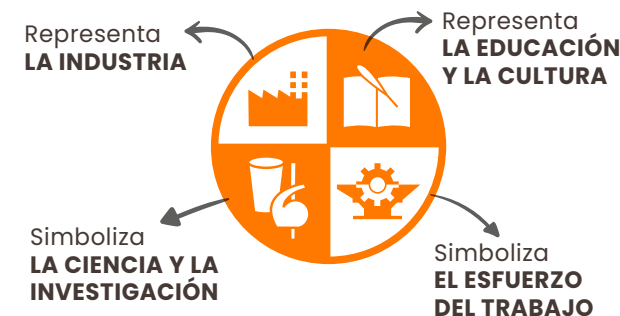



Partido de Berazategui

Ubicación geográfica

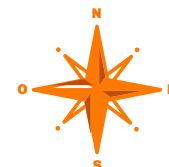
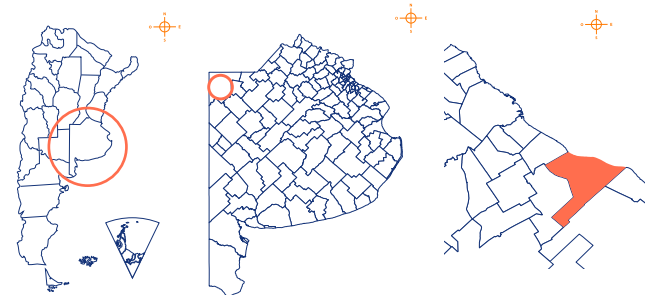

Localidades: 9

Superficie: 220 km²

Gentilicio: Berazateguense

Autonomía: 4 de noviembre de 1960

Intendente: Dr. Juan José Mussi



Barrios de nuestra Ciudad



♥ Berazategui

- San Carlos
- María Angélica
- Agustín Ramírez
- San José y San Mauro
- 1° de Mayo
- Los Pinos
- Aldana
- Los Ciruelos

- Lomas de Godoy
- La Primavera
- Alberdi
- El Sol
- Centro Sudoeste
- Centro Sudeste
- 3 de Mayo
- Berazategui Norte
- UOCRA
- Villa Olivero
- Villa La Merced
- Asunción
- General Mosconi
- Centro Noreste

- Americano
- Las Casillas
- Juan El Bueno
- General Belgrano
- Barragán
- El Ombú
- Jacarandá
- Berasur
- Villa Mitre
- Villa Los Quilmes
- San Pedro
- Gral. Güemes
- Argentina
- Los Manzanos
- 12 de Octubre
- Santa Carmen
- El Dorado II
- Primavera (Malvinero)
- CGT
- Rigolleau
- San Juan

- Comandante Ramos
- El Progreso
- 9 de Julio
- Santo Tomás
- El Paraíso
- Orión
- Nicolás Videla II
- Alejandro 1°
- Buenaventura
- Nicolás Videla
- Luz y Fuerza
- Provincias Unidas
- Malvinas Argentinas
- Drake
- El Chelín
- El Vidrio
- 8 de Noviembre
- Sevilla
- Gral. Mitre
- La Serranita

♥ Hudson

- Belgrano (La Coquita)
- Kennedy Norte
- El Ciclón
- Kennedy Sur

♥ Ranelagh

- Santa Rita
- Almirante Brown
- Ranelagh
- Lomas de Ranelagh
- La Colina
- El Mirador de la Colina
- Los Perales
- San Blas
- La Prosperidad
- Luz
- El Rincón

♥ Villa España

- San Francisco
- La Unión de Villa España
- San Martín
- Villa España

♥ Sourigues

- 20 de Junio
- Parque Malvinas
- San Carlos de Sourigues
- 6 de Enero
- Centenario Sur
- Mignaburo
- Villa Giambruno
- Carlos T. Sourigues

♥ Plátanos

- Plátanos Norte
- Compal
- Villa Chingolo
- Santa Rosa
- 3 de Junio
- Plátanos
- Bustillo

♥ El Pato

- Once
- Doce
- San Pablo
- Raewi
- Néstor Kirchner
- Unión El Pato

♥ J. M. Gutiérrez

- 1° de Septiembre
- Juan María Gutiérrez
- El Porvenir
- 26 de Agosto
- Lealtad en Puerto Argentino

♥ Pereyra

- San Juan Pereyra

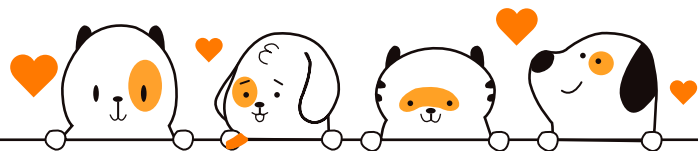

CORAZÓN DE ZONA SUR

Berazategui es una ciudad que ama a los animales, pionera en su cuidado y salud. Cuenta con la **1ª Clínica Veterinaria Municipal del país**, donde se realizan, en forma gratuita, castraciones, vacunación antirrábica, atención con turno y asistencia de urgencias las 24 horas.

- También fomenta la adopción responsable. Asimismo, ofrece de manera gratuita el Parque Municipal de la Familia y los Animales, con su Granja Educativa, para el disfrute de vecinos y vecinas junto a sus animales de compañía.

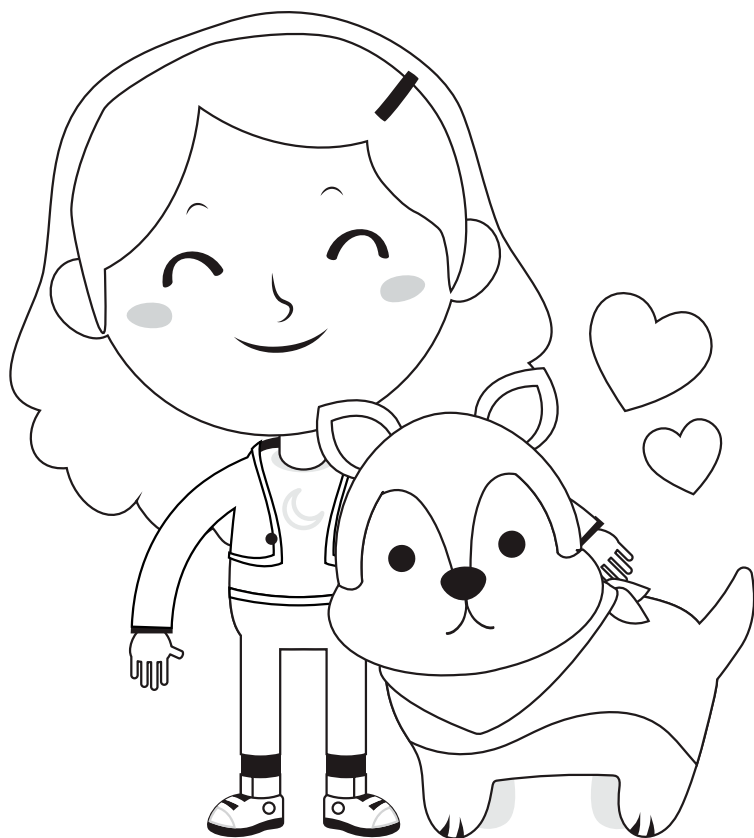

¿VOS NOS SEGUÍS
EN REDES SOCIALES?



@corazondezonasur

www.corazondezonasur.com.ar

Parque Municipal de la Familia y los Animales
Av. Ranelagh y Milazzo





Berazategui Sustentable

En Berazategui fomentamos la separación hogareña de residuos, el compostaje y el cuidado del ambiente como centrales para un futuro sustentable y sostenible. Por eso, contamos con más de 50 Ecopuntos, 2 Centros de Acopio, Selección y Reciclado, y un Centro de Gestión Sustentable, además de distintas iniciativas y proyectos con instituciones educativas, dentro del **Programa Municipal Berazategui Recicla**. También, a través de una Ordenanza impulsada por el Ejecutivo municipal, se prohibió la tracción a sangre y se entregaron bicicletas a recolectores urbanos para que puedan continuar con sus tareas.



¡Ayudá a *Reciclar* en casa!



Los residuos reciclables son todos aquellos elementos que se pueden recuperar y reinsertar en un proceso productivo. Representan entre un 40% y un 45% del total de la bolsa de basura del hogar y clasificándolos generamos fuentes de trabajo.

Estos desechos son retirados de la vía pública por los recuperadores urbanos, quienes los comercializan a las industrias recicladoras. Allí son utilizados como materia prima para la elaboración de nuevos productos.

¿Qué elementos se pueden reutilizar?



Papel



Plástico



Cartón



Vidrio



Residuos electrónicos



Pilas



Aluminio y otros metales



Aceite vegetal usado

CREÁ TU PROPIA HUERTA

Cosechar tus propios alimentos ayuda a conservar los recursos naturales y a limitar la cantidad de residuos. También contribuye a reducir la contaminación en nuestra ciudad.



1. Limpiá y remové la tierra, sacá los yuyitos y las piedras.



2. Echá las semillas.



3. Regalas temprano a la mañana o a la tardecita.



4. Disfrutá de verlas crecer.



Alimentación Saludable

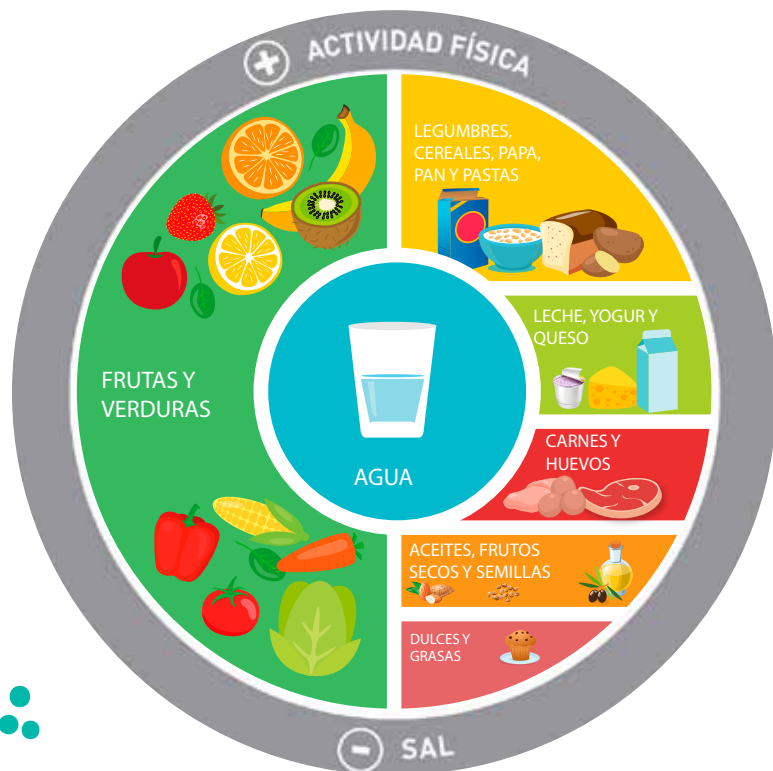

■ Incorporar a diario alimentos de todos los grupos y realizar al menos 30 minutos de actividad física.

■ Tomar 8 vasos de agua por día.

■ Consumir a diario 5 porciones de frutas y verduras en variedad de tipos y colores.

■ Reducir el uso de sal y el consumo de alimentos con alto contenido de sodio.

■ Ingerir legumbres, cereales preferentemente integrales, papa, batata, choclo o mandioca.

■ Consumir diariamente leche, yogur o queso, preferentemente descremados.

■ Al cocinar carne, sacarle la grasa visible, aumentar el consumo de pescado e incluir huevo.

■ Usar aceite crudo como condimento, frutas secas o semillas.

■ Limitar la ingesta de bebidas azucaradas y de alimentos con elevado contenido de grasas, azúcar y sal.

Sopa de letras

¡Sumá nutrición entre comidas!

FRUTAS - COLACIONES - COLORES - VITAMINAS - MINERALES - SUMAR - SALUDABLE - CEREALES - YOGUR - NUTRIENTES

| | | | | | | | | | | | | | | |
|---|---|---|---|---|---|---|---|---|---|---|---|---|---|---|
| A | Y | O | G | U | R | E | B | L | E | C | O | E | O | C |
| L | I | R | C | E | F | S | O | E | O | O | E | E | S | S |
| E | O | M | R | O | T | R | M | S | S | L | I | C | A | U |
| V | V | A | R | E | L | E | U | E | A | O | N | L | L | U |
| C | I | O | E | U | R | A | L | T | B | R | I | L | U | R |
| R | T | C | O | N | U | A | C | A | A | E | N | L | D | N |
| D | A | E | N | S | E | C | A | I | E | S | B | A | A | E |
| L | M | E | T | R | U | A | I | E | O | G | R | R | B | C |
| M | I | N | E | R | A | L | E | S | M | N | A | S | L | U |
| R | N | C | N | U | T | R | I | E | N | T | E | S | E | P |
| E | A | F | E | A | A | S | I | T | R | M | E | S | T | A |
| O | S | B | U | Y | E | E | I | A | C | N | C | Q | D | Y |
| N | T | R | L | D | A | S | M | A | O | U | D | D | O | M |
| E | B | Z | O | R | A | U | O | I | I | U | R | G | M | E |
| D | U | R | H | E | S | I | S | A | U | E | D | I | O | I |



¿Qué aprendiste sobre nuestra Ciudad?

Completá según las referencias

1. _ _ _ _ _ O _
2. _ _ _ _ _ R _ _ _ _ _
3. _ _ _ _ _ G _ _ _ _ _
4. _ _ _ _ _ U _ _ _ _ _
5. _ _ _ _ _ L _ _ _ _ _
6. _ _ _ _ _ L _ _ _ _ _
7. _ _ _ _ _ O _ _ _ _ _
8. _ _ _ _ _ S _ _ _ _ _
9. _ _ _ _ _ O _ _ _ _ _
10. _ _ _ _ _ S _ _ _ _ _
11. _ _ _ _ _ D _ _ _ _ _
12. _ _ _ _ _ E _ _ _ _ _
13. _ _ _ _ _ B _ _ _ _ _
14. _ _ _ _ _ E _ _ _ _ _
15. _ _ _ _ _ R _ _ _ _ _
16. _ _ _ _ _ A _ _ _ _ _

Luego, coloreá la palabra formada en sentido vertical.

Referencias:

1. Localidad ubicada entre Hudson y Berazategui, que tiene una Estación de trenes.
2. Berazategui en sus principios era una zona...
3. ¿Qué localidad se llama Juan María...?
4. ¿Qué se logró el 4 de noviembre de 1960?
5. ¿Qué Cristalería ya existía cuando éramos Quilmes? Pista: está desde 1906.
6. ¿Qué biblioteca de la ciudad lleva el nombre del creador de la bandera nacional?
7. Si vivimos en Democracia, todos podemos...
8. ¿Qué localidad fue originalmente conocida como "Parada el palo"?
9. ¿Qué deporte practicaba el maestro Roberto De Vicenzo?
10. ¿Qué empresa textil funcionó en Plátanos hasta 1981?
11. ¿Cómo se llamaba la fábrica que aún conserva su nombre en un Complejo deportivo del Centro de la ciudad?
12. ¿Qué llegó a nuestra zona aún siendo Quilmes y la hizo prosperar?
13. ¿En qué mes del año logramos la autonomía?
14. Nombre de la primera mujer que votó en América Latina en 1911 y vivía en Berazategui...
15. Pulmón verde gigante que se encuentra en nuestra ciudad. Pista: es muy visitado.
16. ¿Qué apellido tenía el primer maestro de Berazategui?

¿Te animás a dibujar nuestra bandera?



Deportes

100% MUNICIPALES

Conocé todo lo que tenemos para vos en los espacios deportivos y recreativos municipales de la ciudad.

- 📍 **Complejo Los Privilegiados**
Calle 156 y 50.
- 📍 **Pista de Atletismo Lisandro de la Torre** y 18.
- 📍 **Club Maltería Hudson**
Av. Bemberg y 158.
- 📍 **Club Ducilo**
Calle 5 y 151.
- 📍 **Playón Multideporte Ducilo**
Calle 5 y 151.
- 📍 **Playón Multideporte Gutiérrez**
Calle 414 A y 452.
- 📍 **Polideportivo N° 1**
Calle 9 y 132.
- 📍 **Polideportivo N° 2**
Calle 18 y 117.
- 📍 **Polideportivo N° 3**
Calle 459 e/ 408 y 409.
- 📍 **Polideportivo N° 4**
Calle 164 e/ 29 y 30.
- 📍 **Polideportivo N° 5**
Calle 27 y 131.
- 📍 **Polideportivo N° 6**
Calle 11 e/ 159 y 160.
- 📍 **Polideportivo N° 7**
Calle 3 y 116.

Conocé días y horarios ingresando en

berazategui.gob.ar/desarrollosocial



Berazategui, Ciudad Malvinera

Nuestro municipio es Malvinero desde hace más de 30 años, gracias al intendente Juan José Mussi.

Para brindar homenaje a quienes defendieron la soberanía nacional sobre las Islas Malvinas, se tomaron diferentes acciones como **la eximición del pago de tasas municipales, la prioridad en la atención primaria de salud y el nombramiento de calles y espacios públicos.**

Hay más de diez plazas, tres calles, un paso bajo nivel (que se comparte

con la ciudad vecina de Florencio Varela), un Centro de Vacunación, un Polideportivo Municipal, una estación en el Paseo de la Memoria, entre otros, que llevan el nombre de Veteranos de Malvinas.

Además, se construyó un **Campo Santo** exclusivo para los veteranos. Está ubicado junto a la réplica del cementerio de Darwin (que se encuentra en el Cementerio Municipal) que homenajea a los seis caídos berazateguenses.



¡Querido/a estudiante de Berazategui!



El Programa Municipal Conociendo Mi Ciudad es uno de los más lindos que tenemos en nuestra 'Patria Chica', porque nos permite que -desde chicos- ustedes puedan aprender un poco más sobre nuestra historia e identidad y la importancia de vivir en democracia.

¡Les tenemos planeado un recorrido muy especial, con algunas sorpresas! Y deseamos que lo recuerden con mucho amor, el mismo amor que ponemos todos los días para seguir creciendo.

**¡Muchas gracias por
sumarse a esta propuesta!**

Dr. Juan José Mussi
Intendente Municipal



@jjosemussi

 @MuniBerazategui
www.berazategui.gob.ar